

Presentazione

Il Piano Nazionale Integrato (PNI o MANCP), previsto dal Titolo V del Regolamento (CE) n.882/2004, fornisce una rappresentazione sinottica delle attività di controllo ufficiale svolte sul territorio nazionale in materia di Alimenti, Mangimi, Sanità e Benessere degli animali e Sanità delle piante.

Il Piano e la relativa Relazione annuale costituiscono uno strumento essenziale per l'orientamento e lo svolgimento delle attività, anche al fine di ottimizzare e razionalizzare l'uso delle risorse disponibili, in un'ottica di integrazione e collaborazione interistituzionale.

Il Ministero della Salute, in qualità di Punto di contatto nazionale, redige il Piano e la Relazione in stretta collaborazione con tutte le Amministrazioni competenti nelle materie di interesse.

Relatori

O'Connor Aidan

FVO European Commission Grange
E-mail: aidan.o'connor@ec.europa.eu

Frazzi Piero

Dirigente U.O.
. Veterinaria Regione Lombardia
Direzione Generale Sanità
E-mail: piero_frazzi@regione.lombardia.it

Pinto Ornella

Ministero della Salute. Direzione Generale per l'Igiene e la Sicurezza degli Alimenti e della Nutrizione
E-mail: o.pinto@sanita.it

Massaro Mario

Ministero della Salute. Direzione Generale per l'Igiene e la Sicurezza degli Alimenti e della Nutrizione

E-mail: m.massaro@sanita.it

Stacchini Paolo, Menditto Antonio

Istituto Superiore di Sanità
E-mail: paolo.stacchini@iss.it
E-mail: antonio.menditto@iss.it

PARTECIPANTI TAVOLA ROTONDA:

Ministero della Salute
Regioni e Province Autonome
Ministero delle Politiche Agricole, alimentari e forestali
ICQRF
Ministero dell'Ambiente e tutela del territorio e del mare
ISPRA
Agenzia delle Dogane
Comando Carabinieri per la Tutela della Salute NAS
Comando Carabinieri Politiche Agricole e Alimentari
NAC
Comando Generale Guardia di Finanza
Corpo Forestale dello Stato
Comando Generale del Corpo delle Capitanerie di Porto

Programma

- 8,30 Registrazione dei partecipanti
9,00 Apertura del Convegno
- Cinotti Prof. Stefano** Direttore Generale IZSLER
- Marabelli Dr. Romano** Capo Dipartimento, Ministero della Salute
- Borrello Dr. Silvio** Direttore Generale, Ministero della Salute
- 9,30 **O'Connor Aidan**
La legislazione europea e i requisiti del PNI/MANCP
- 10,15 *Intervallo*
- 10,30 **Pinto Ornella**,
La struttura del PNI/MANCP 2011-2014
- 11,15 **Massaro Mario, Pinto Ornella**
La rendicontazione e l'approccio alla programmazione dei controlli ufficiali
- 12,00 **Stacchini Paolo, Menditto Antonio**
L'autovalutazione e l'analisi critica dei risultati, ai fini della valutazione dei rischi
- 12,45 *Pausa Pranzo*
- Tavola Rotonda:**
Esperienze d'integrazione sul territorio tra autorità competenti
- Moderatore **Frazzi Piero**
- 16,00 Conclusioni e prospettive future.
Compilazione questionario soddisfazione discenti e questionario d'apprendimento

Modalità di partecipazione

La partecipazione alla giornata di formazione è gratuita. È stata inoltrata la richiesta di accreditamento ECM per i laureati in Medicina Veterinaria, Medico, Chimico, Farmacista, Scienze Biologiche, Tecnico sanitario di laboratorio biomedico e Tecnico della prevenzione

Le adesioni saranno accettate fino al raggiungimento dei **99** posti disponibili e dovranno pervenire **entro e non oltre il 07.11.2011** seguendo le istruzioni sotto elencate:

Per procedere all'iscrizione è necessario **registrarsi** al portale della Formazione IZSLER all'indirizzo:

<http://formazione.izs.glauco.it> (la registrazione non sarà necessaria qualora già effettuata per altri eventi).

Se trattasi di utente mai registrato si entri nell'Homepage (<http://formazione.izs.glauco.it/index.aspx>) e si clicchi "**Per accedere e iscriversi ai corsi bisogna essere registrati. Se non sei registrato, clicca qui**". Compilare il modello di Registrazione. Per chi è nato all'estero è necessario inserire "EE" in "Provincia di nascita" e cercare lo Stato in "Luogo di nascita". Dopo l'invio della richiesta l'utente riceverà un'e-mail di attivazione.

Dopo aver ricevuto il Nome Utente e Password, rientrare sul portale della Formazione IZSLER e inserire in **Accesso Esterni** il Nome Utente e Password; procedere all'iscrizione all'evento d'interesse selezionando "**Iscrizione ai corsi**", entrare nei **[dettagli]** dell'evento, cliccare su **[iscrivi]** e confermare.

L'autenticazione (Nome Utente e Password) serve anche per accedere alla **documentazione** dell'evento a cui si è iscritti e per scaricare l'attestato ECM, dopo comunicazione e-mail da parte della segreteria organizzativa.

SEGRETERIA SCIENTIFICA

Massaro Dr. Mario/ Pinto dr.ssa Ornella
Ministero della Salute
Tel. 0659946240/6612
E-mail: m.massaro@sanita.it

SEGRETERIA ORGANIZZATIVA

Ufficio Formazione
Tel 0302290230 – 330 – 333 - 379
Fax 0302290616
E-mail: formazione@izsler.it

Informazioni

Sede

Aula Conferenze "Prof. G.L. Gualandi" IZSLER
Via Cremona, 284 - 25124 Brescia
Via Bianchi, 9 - 25124 Brescia

Come arrivare all'IZSLER

IN AUTOMOBILE

Dall'autostrada MI-BS-VE

Uscita casello autostradale "Brescia centro" Proseguire in direzione Centro Città. Svoltare a sinistra in via Borgosatollo

Proseguire al semaforo per via della Volta. Proseguire diritto, alla rotonda con via Lamarmora, per via Cremona, dopo il passaggio a livello nro civico 284.

Dalla Tangenziale Sud

Uscita verso il Centro Città - via San Zeno. Proseguire per via San Zeno. Dopo aver oltrepassato la rotonda con via Lamarmora (rif. Centrale del Latte) proseguire per altri 200 m. Svoltare a dx (rif. Caserma dei Carabinieri) in via Bianchi allo stop a destra primo cancello Via Cremona, 284.

IN TRENO

Dalla Stazione FFSS a piedi

Uscire dal retro della Stazione tramite sottopassaggio che esce in via Sostegno. Proseguire a sx per circa 500 m lungo via Sostegno Svoltare a destra in via Pietro Nenni, alla rotonda svoltare a sinistra (via Repubblica Argentina) alla rotonda a destra per 50 m e siete in via Cremona, 284.

Dalla Stazione FFSS in autobus

Usciti dalla stazione, recarsi alla fermata via L. Gambara n 80 (maxipensilina). Prendere la linea 1 (direzione MASACCIO) per 6 fermate. Scendere alla fermata via Cremona n 284 (Sperimentale).



Istituto Zooprofilattico Sperimentale
della Lombardia e dell'Emilia Romagna
"Bruno Ubertini"



Ministero della Salute

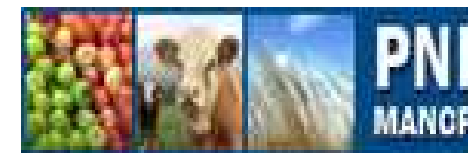

Piano Nazionale
Integrato 2011-2014

giornata di formazione

**PIANO NAZIONALE INTEGRATO 2011-2014:
APPROCCIO MULTIDISCIPLINARE PER LA
PIANIFICAZIONE, PROGRAMMAZIONE E
RENDICONTAZIONE DEI CONTROLLI
UFFICIALI TESI A GARANTIRE LA SICUREZZA
E LA QUALITA' DEGLI ALIMENTI**

BRESCIA, 17 NOVEMBRE 2011

Aula Conferenze "Prof. G.L. Gualandi"
Via Cremona, 284
IZSLER